

Huysinc  
Regterweistraat 5  
4181 CE Waardenburg  
0418-556666

Klant: Nijmegen, Waalkwartier Blok F  
Ontwerp: bnr. 467  
Verkoper: EBOS  
Datum: 16/2/24

Merk: SIMK2DE  
Model: Kies een front  
Greep: Kies een greep  
Schaal:

**huysinc**  
Aan de getoonde bouwkundige maten kunnen geen rechten worden ontleend

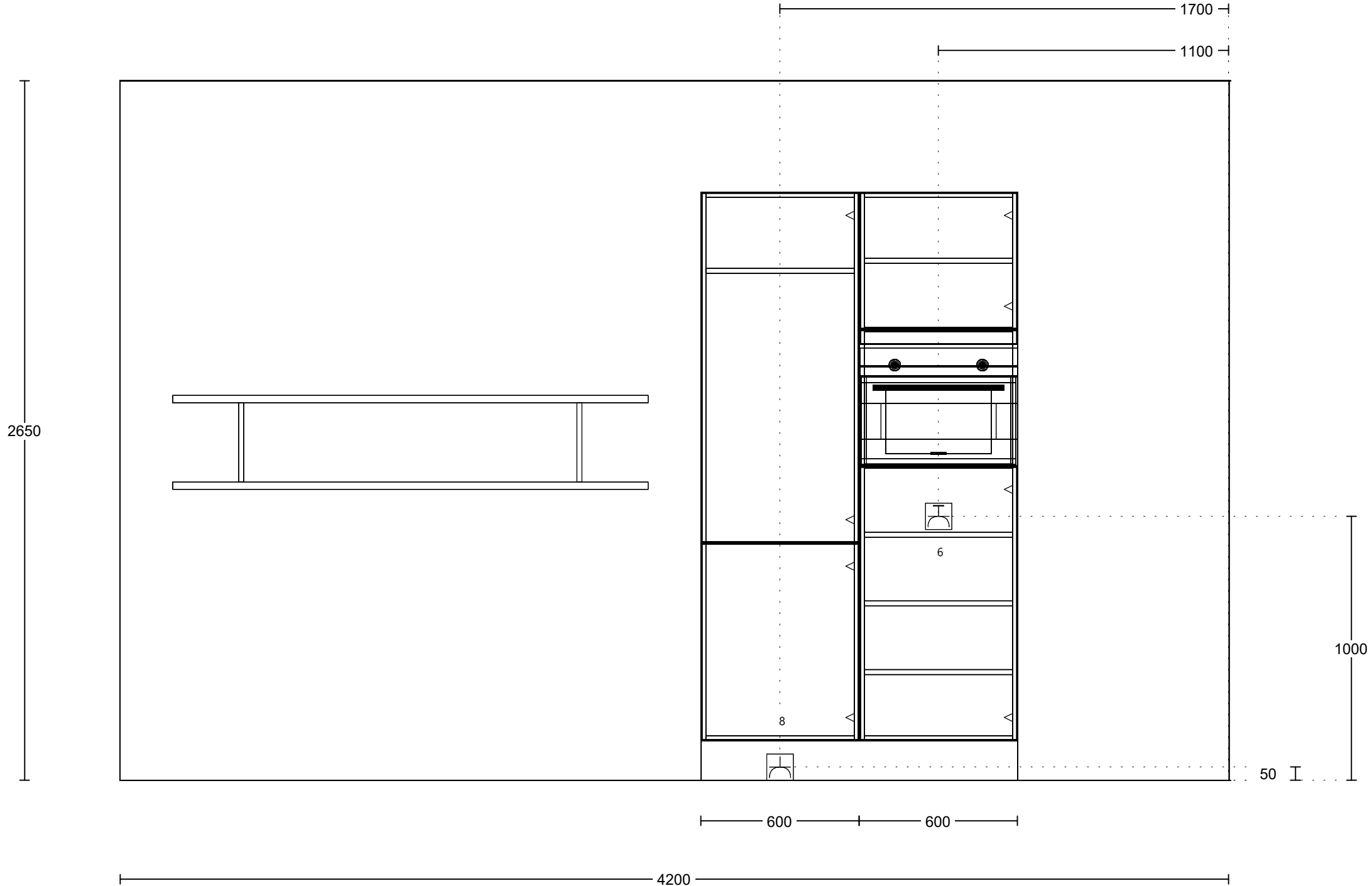

Huysinc  
 Regterweistraat 5  
 4181 CE Waardenburg  
 0418-556666

Klant: Nijmegen, Waalkwartier Blok F  
 Ontwerp: bnr. 467  
 Verkoper: EBOS  
 Datum: 16/2/24

Merk: SIMK2DE  
 Model: Kies een front  
 Greep: Kies een greep  
 Schaal: Beeldvullend

**huysinc**  
 Aan de getoonde bouwkundige maten kunnen geen rechten worden ontleend

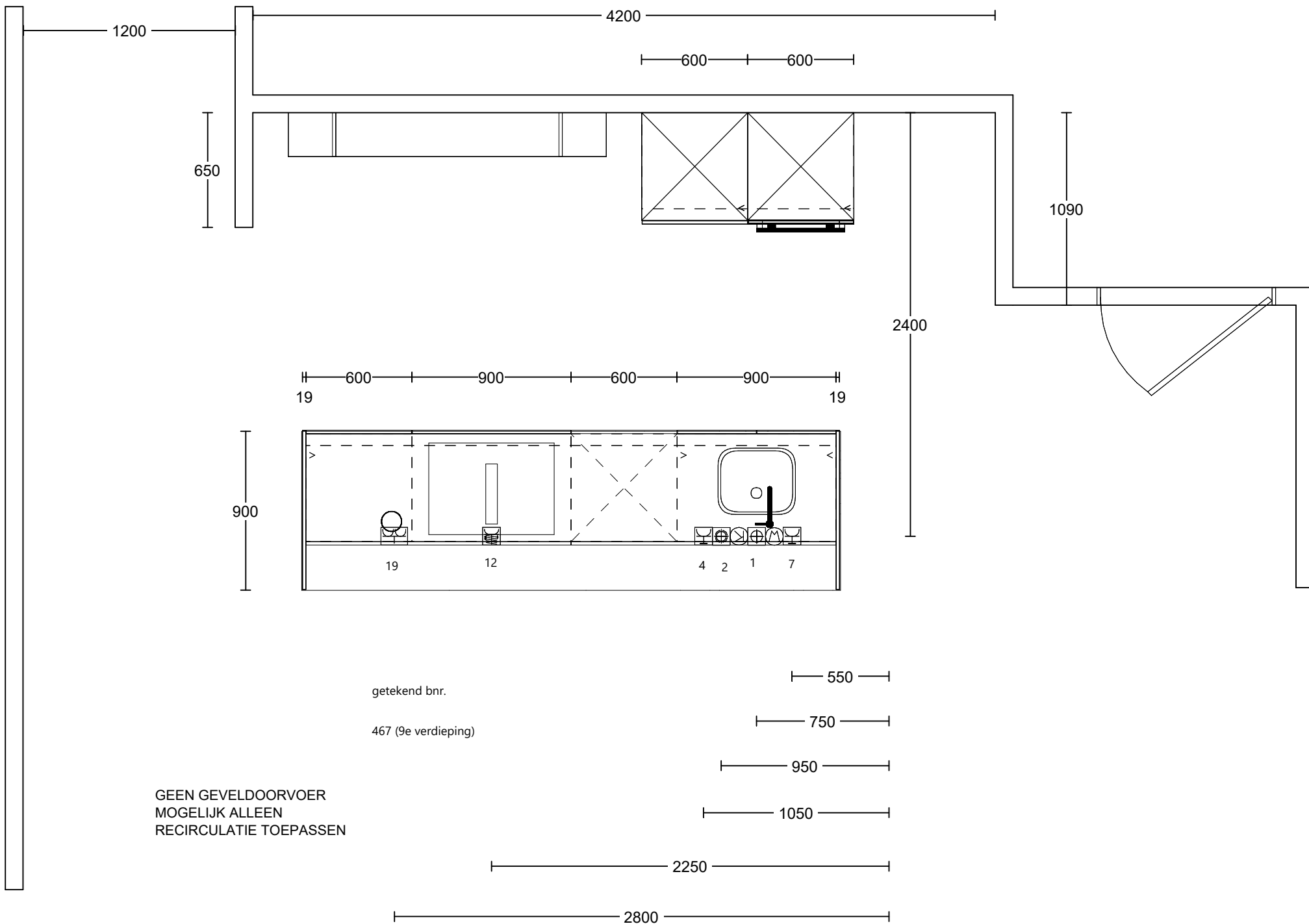

GEEN GEVELDOORVOER  
MOGELIJK ALLEEN  
RECIRCULATIE TOEPASSEN

Huysinc Regterweistraat 5 4181 CE Waardenburg 0418-556666	Klant: Nijmegen, Waalkwartier Blok F Ontwerp: bnr. 467 Verkoper: EBOS Datum: 16/2/24	Merk: SIMK2DE Model: Kies een front Greep: Kies een greep Schaal: Beeldvullend	 <p>Aan de getoonde bouwkundige maten kunnen geen rechten worden ontleend</p>
--	---	---	--

## Renvooi behorend bij aansluittekening keuken

### Algemene aandachtspunten:

De muren dienen haaks en vlak te worden opgeleverd tbv montage van de keuken. Er is geen ruimte om leidingen achter de keuken door te laten lopen. Alle leidingen, inclusief de afvoer van de spoelbak, moeten dus in de wand verwerkt worden.

Datum	16-02-2024	Naam	Lars Ketting
		Projectnaam	Nijmegen, Iris
Projectnummer	19.576	Type	Appartement

Nr	X	Omschrijving	#	eenh
1	<input checked="" type="checkbox"/>	Aan- en afvoer warm en koud water (afvoer vanuit vloer)		
2	<input checked="" type="checkbox"/>	Kraan vaatwasser		
3	<input type="checkbox"/>	Afvoer + water vaatwasser of stoomoven apart van de spoelbak		
4	<input checked="" type="checkbox"/>	WCD vaatwasser op aparte groep in meterkast	2100	watt
5	<input type="checkbox"/>	WCD combistoom		
6	<input checked="" type="checkbox"/>	WCD combimagnetron op aparte groep in meterkast	3350	watt
7	<input checked="" type="checkbox"/>	WCD quooker op aparte groep in meterkast	1600	watt
8	<input checked="" type="checkbox"/>	WCD koelkast		
9	<input type="checkbox"/>	WCD Verlichting ( niet geschakeld)		
10	<input type="checkbox"/>	WCD afzuigkap (wand)		
11	<input type="checkbox"/>	WCD wijnkoeler		
12	<input checked="" type="checkbox"/>	Perilex inductie kookplaat (met geïntegreerde afzuiging)	7400	watt
13	<input type="checkbox"/>	Perilex keramische kookplaat		
14	<input type="checkbox"/>	WCD dubbel - afzuigkap en verlichting (uit wand)		
15	<input type="checkbox"/>	Kraan koffie of stoomoven		
16	<input type="checkbox"/>	WCD dubbel		
17	<input type="checkbox"/>	Schakelaar dimbaar op de muur		
18	<input type="checkbox"/>	WCD enkel		
19	<input checked="" type="checkbox"/>	WCD dubbel - huishoudelijk gebruik		
20	<input type="checkbox"/>	WCD verlichting geschakeld		
21	<input type="checkbox"/>	Schakelaar verlichting		
22	<input type="checkbox"/>	MV schakelaar (geen onderdeel van keuken)		
23	<input type="checkbox"/>	Loze leiding oven / combimagnetron		
24	<input type="checkbox"/>	Loze leiding boiler		
25	<input type="checkbox"/>	Loze leiding vaatwasser / quooker		
26	<input type="checkbox"/>	Kraan Amerikaanse koelkast (koeler evt in eigen beheer)		
27	<input type="checkbox"/>	WCD Cube		
28	<input type="checkbox"/>	WCD kokend waterkraan		
29	<input type="checkbox"/>	WCD Koffieapparaat		
30	<input type="checkbox"/>	WCD dubbel koelkast en combi op aparte groep in meterkast	3600	watt
31	<input type="checkbox"/>	WCD enkel koofverlichting		
32	<input type="checkbox"/>	WCD enkel huishoudelijk gebruik (geen onderdeel van keuken)		
33	<input type="checkbox"/>	Loze leiding		
34	<input type="checkbox"/>	Intercom/ Videofoon		
35	<input type="checkbox"/>	Thermostaat (geen onderdeel van keuken)		
36	<input type="checkbox"/>	Schakelaar (geen onderdeel van keuken)		
37	<input type="checkbox"/>	WCD dubbel huishoudelijk gebruik (geen onderdeel van keuken)		

WCD = Wandcontactdoos